Poreuse

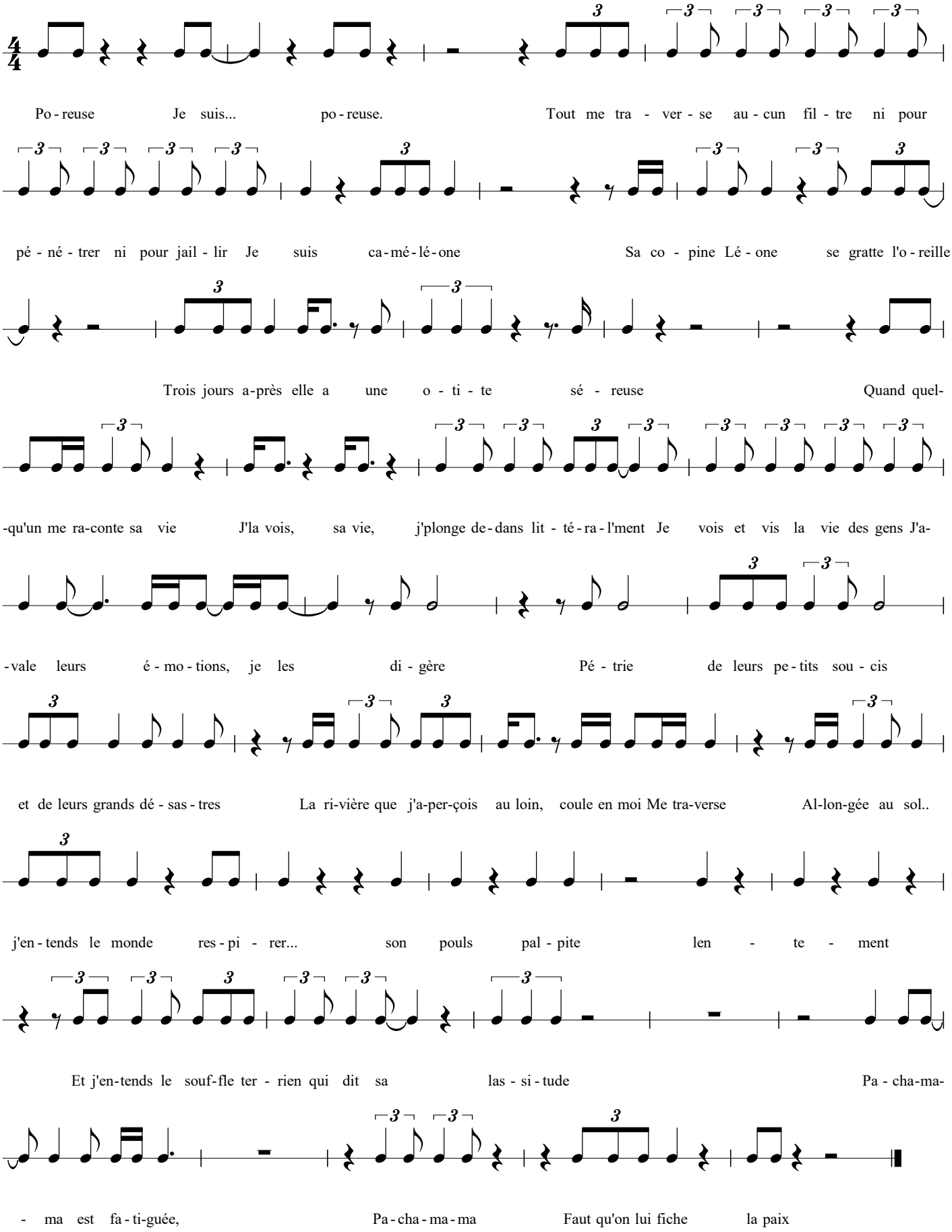
Po - reuse Je suis... po - reuse. Tout me tra - ver - se au - cun fil - tre ni pour
pé - né - trer ni pour jail - lir Je suis ca - mé - lé - one Sa co - pine Lé - one se gratte l'o - reille
Trois jours a-près elle a une o - ti - te sé - reuse Quand quel-
-qu'un me ra-conte sa vie J'la vois, sa vie, j'plonge de - dans lit - té - ra - l'ment Je vois et vis la vie des gens J'a-
-vale leurs é - mo - tions, je les di - gère Pé - trie de leurs pe - tits sou - cis
et de leurs grands dé - sas - tres La ri-vière que j'a-per-çois au loin, coule en moi Me tra-verse Al-lon-gée au sol..
j'en - tends le monde res - pi - rer... son pouls pal - pite len - te - ment
Et j'en-tends le souf-fle ter - rien qui dit sa las - si - tude Pa - cha-ma-
- ma est fa - ti-guée, Pa - cha - ma - ma Faut qu'on lui fiche la paix